



Kungsörs  
kommun

# NYBYGGNADSKARTA

FASTIGHET GRÖNFINKEN 1

Adress: Blåmesgatan 16

Upprättad: 2019-05-27

Maja Frisk  
Kartingenjör



GRÖNFINKEN 1 belastas av  
avtalsservitut för kraftledning m m

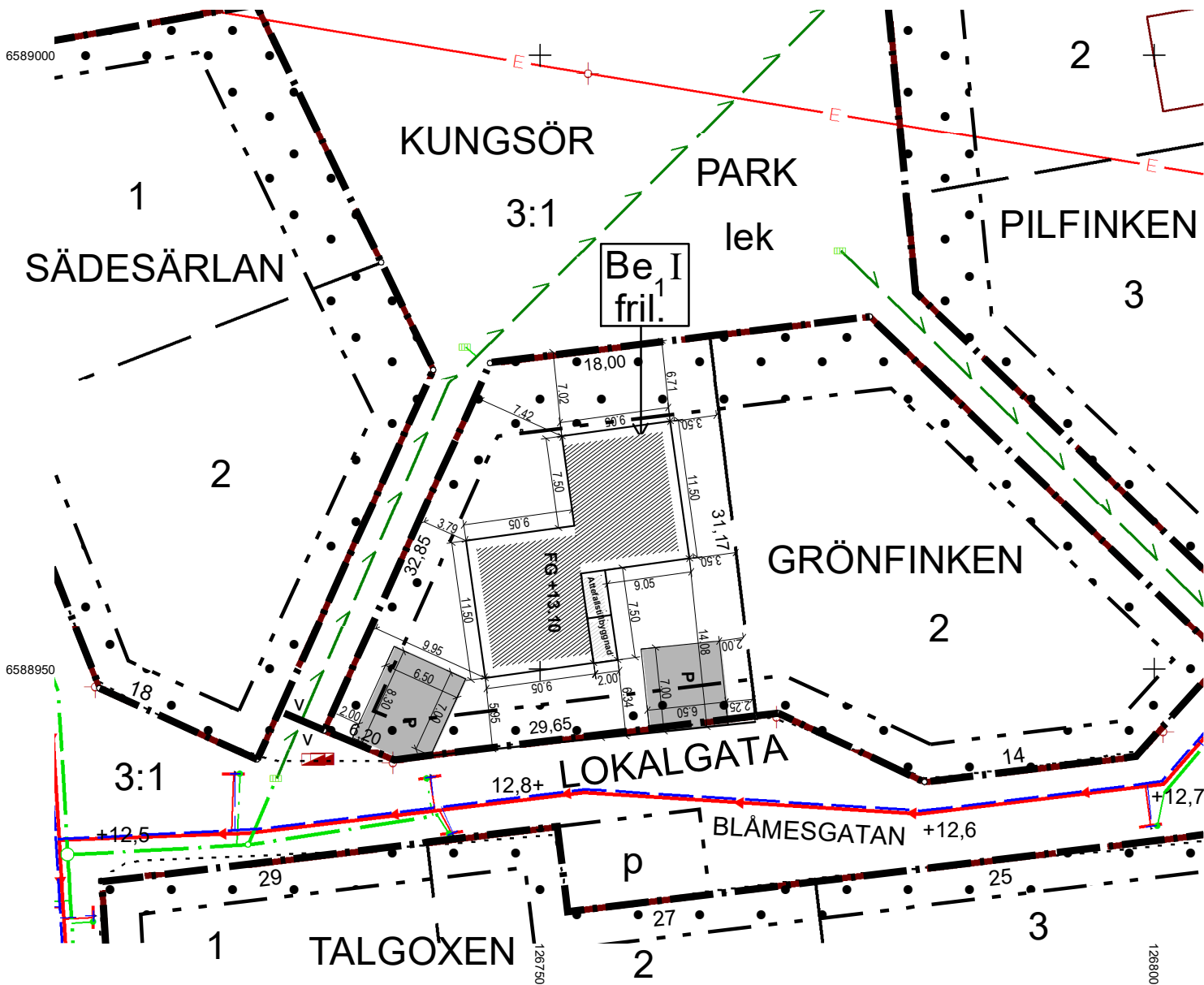

Skala: 1:500  
Areal: 844 m<sup>2</sup>  
Mätklass: II  
Koordinatsystem: SWEREF99 16 30  
Höjdsystem: Kungsörs lokala

Detaljplan antagen 1990-06-18, DP 139

Planbestämmelser bifogas

Servisledningarnas dimension samt höjdläge (vattengång) i  
förbindelsepunkt

- VØ PE 32 PN 10
- SØ TS PE 50 PN 6,4
- DØ DSB +10,941

Tekniska kontoret 2019-05-27

Christian Roos

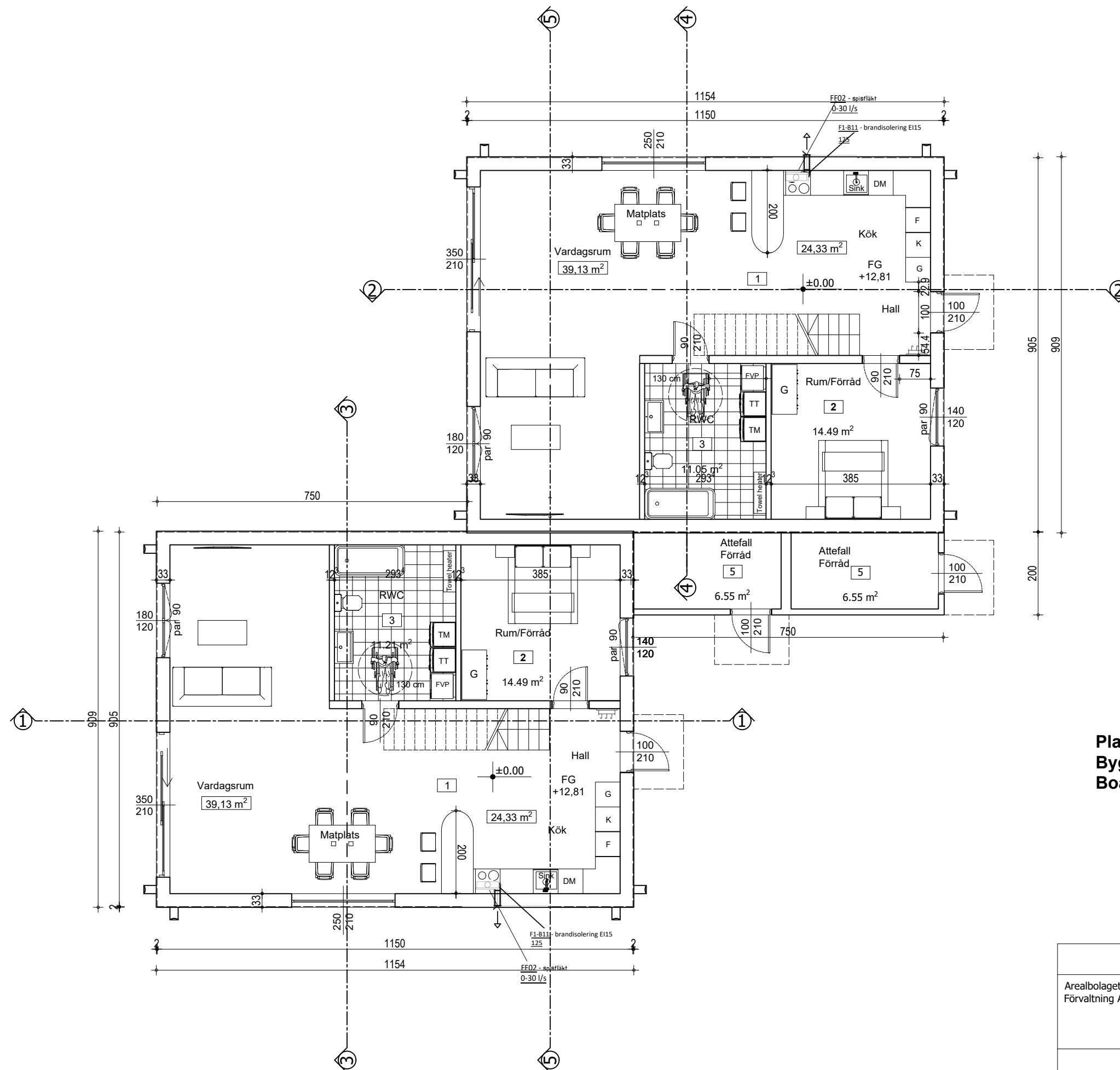

Plan  
Byggnadsarea: 208,15 m<sup>2</sup>  
Boarea: 183,44 m<sup>2</sup>

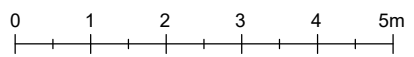

BYGGLOVSRITNING			
Arealbolaget Bygg och Förvaltning AB		Fastighetsbeteckning	
		Grönfinken 1	
Datum: 2025-09-07		Adress	
		Blåmesgatan 16, Kungsör	
Ritad av: Nevena Ciric		<b>Entréplan</b>	
Skala: 1:100, A3			

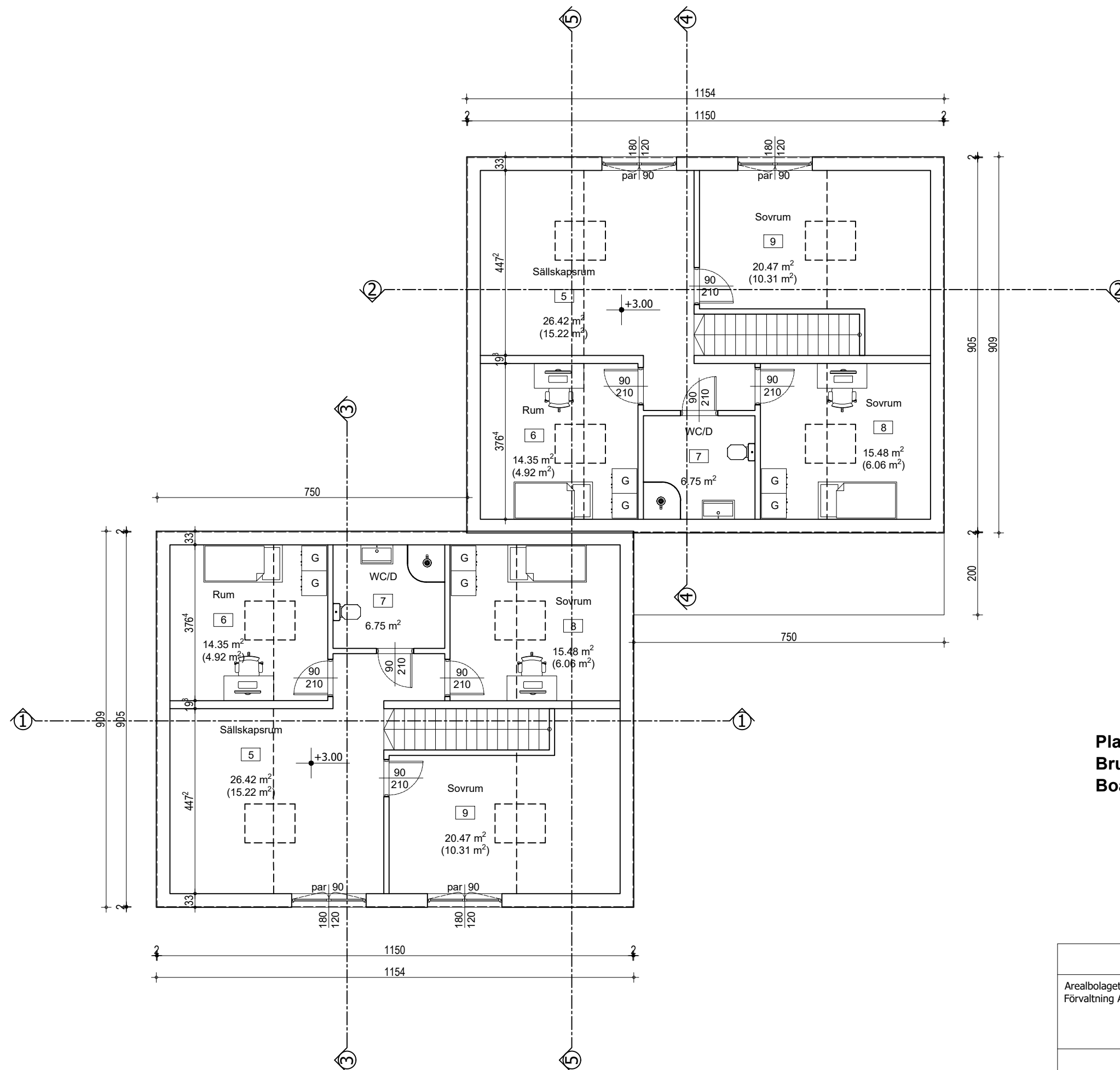

Plan  
 Bruksarea: 183,44 m<sup>2</sup>  
 Boarea: 118,46 m<sup>2</sup>

BYGGLOVSRITNING			
Arealbolaget Bygg och Förvaltning AB		Fastighetsbeteckning	
		Grönfinken 1	
Datum: 2025-09-07		Adress	
		Blåmesgatan 16, Kungsör	
Ritad av: Nevena Ciric		<b>Vindsplan</b>	
Skala: 1:100, A3			

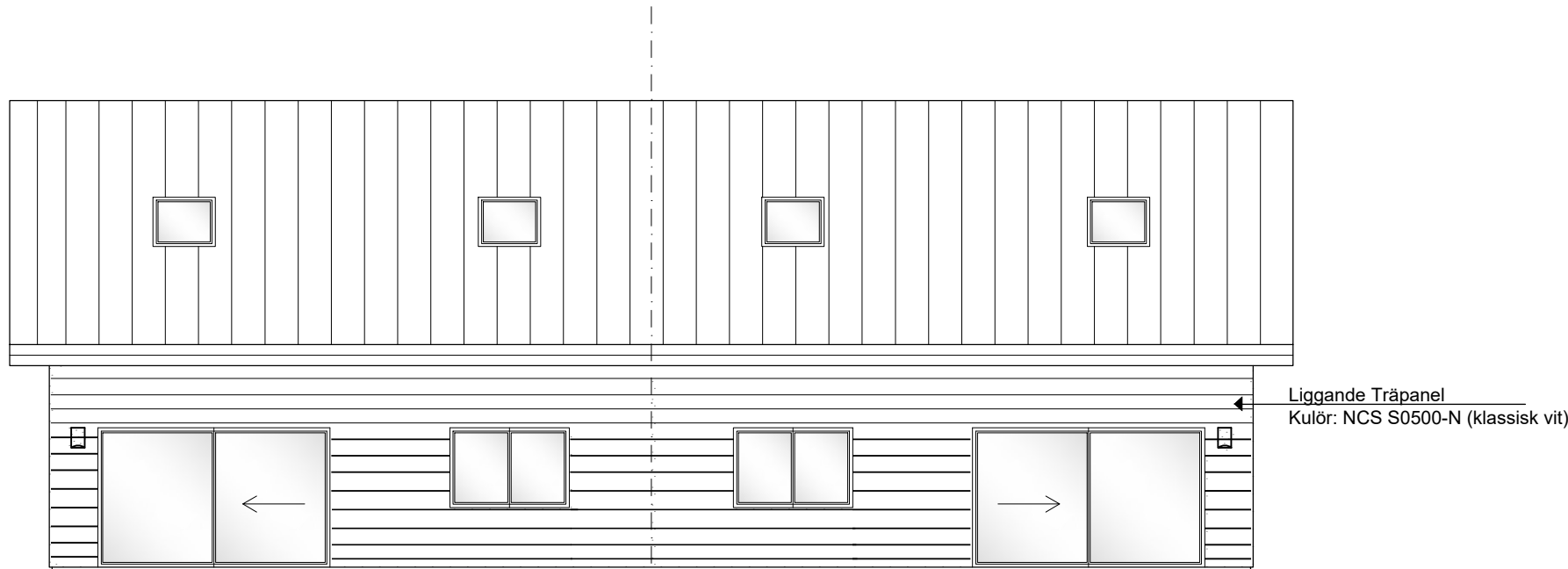

Fasad mot Norr

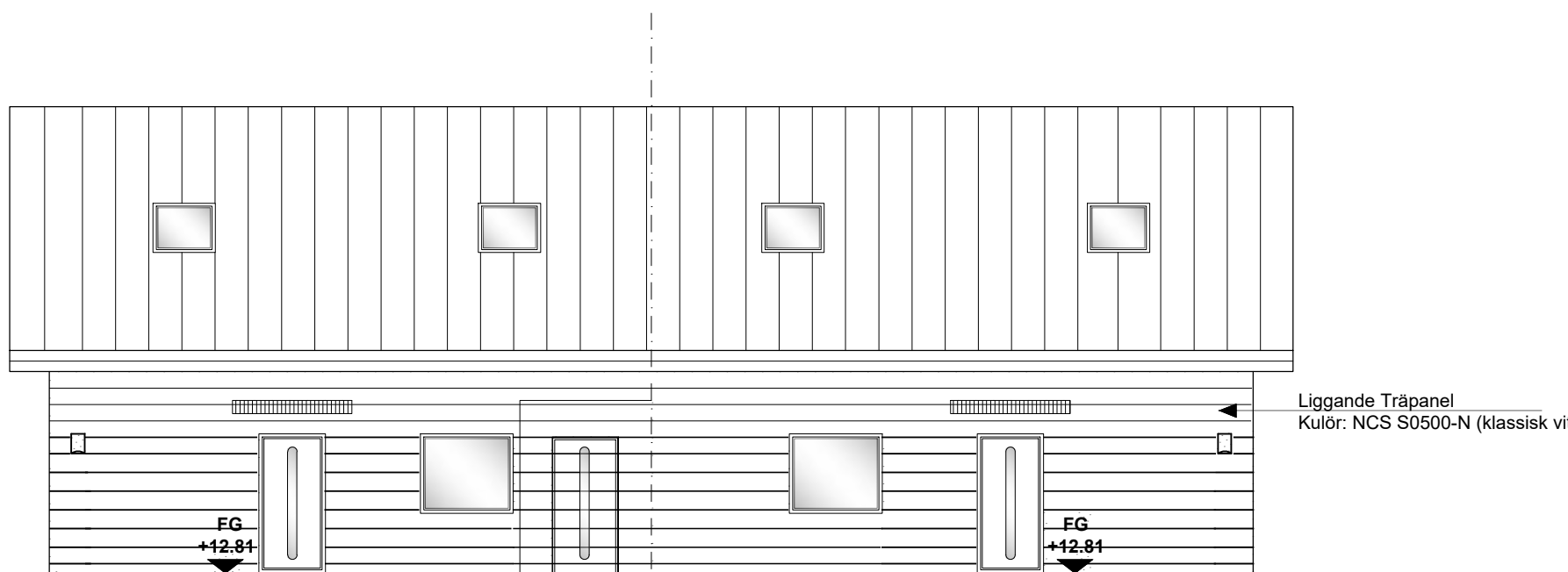

Fasad mot Söder



BYGGLOVSRITNING			
Arealbolaget Bygg och Förvaltning AB		Fastighetsbeteckning	
		Grönfinken 1	
		Adress	
		Blåmesgatan 16, Kungsör	
		Fasadritning	
Datum: 2023-09-07	Ritad av: Nevena Ciric	Norr och Söder	
		Skala: 1:100, A3	Nummer: A 4:5

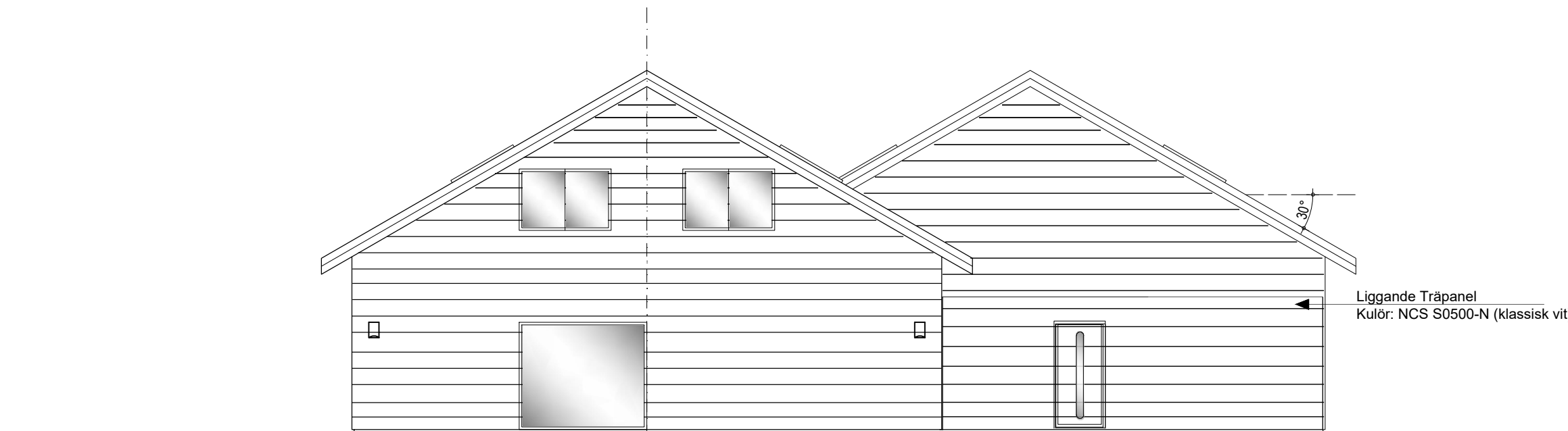

Fasad mot Väst

Liggande Träpanel  
Kulör: NCS S0500-N (klassisk vit)

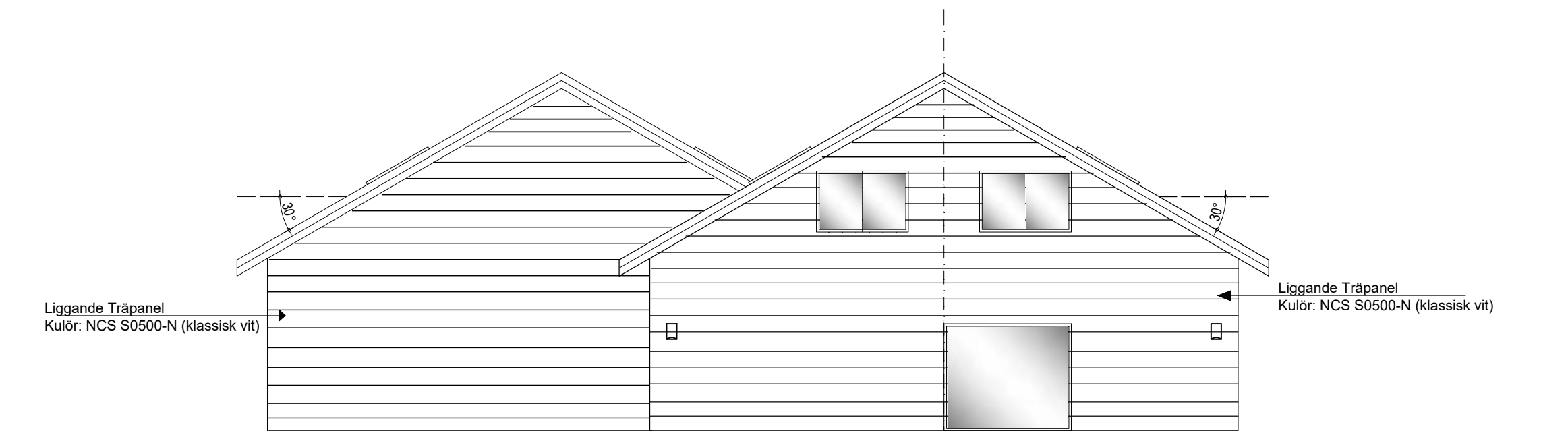

Fasad mot Öst

Liggande Träpanel  
Kulör: NCS S0500-N (klassisk vit)

Liggande Träpanel  
Kulör: NCS S0500-N (klassisk vit)



BYGGLOVSRITNING			
Arealbolaget Bygg och Förvaltning AB		Fastighetsbeteckning	
		Grönfinken 1	
Datum: 2023-09-07		Adress	
		Blåmesgatan 16, Kungsör	
Ritad av: Nevena Ciric		Fasadritning	
		Väst och Öst	
Skala: 1:100, A3		Nummer:	
		A 5:5	