



Kungsörs
kommun

NYBYGGNADSKARTA

FASTIGHET SÄDESÄRLAN 1

Adress: Blåmesgatan 20

Upprättad: 2019-05-28

Jan Kietzmann
Mätningssingenjör

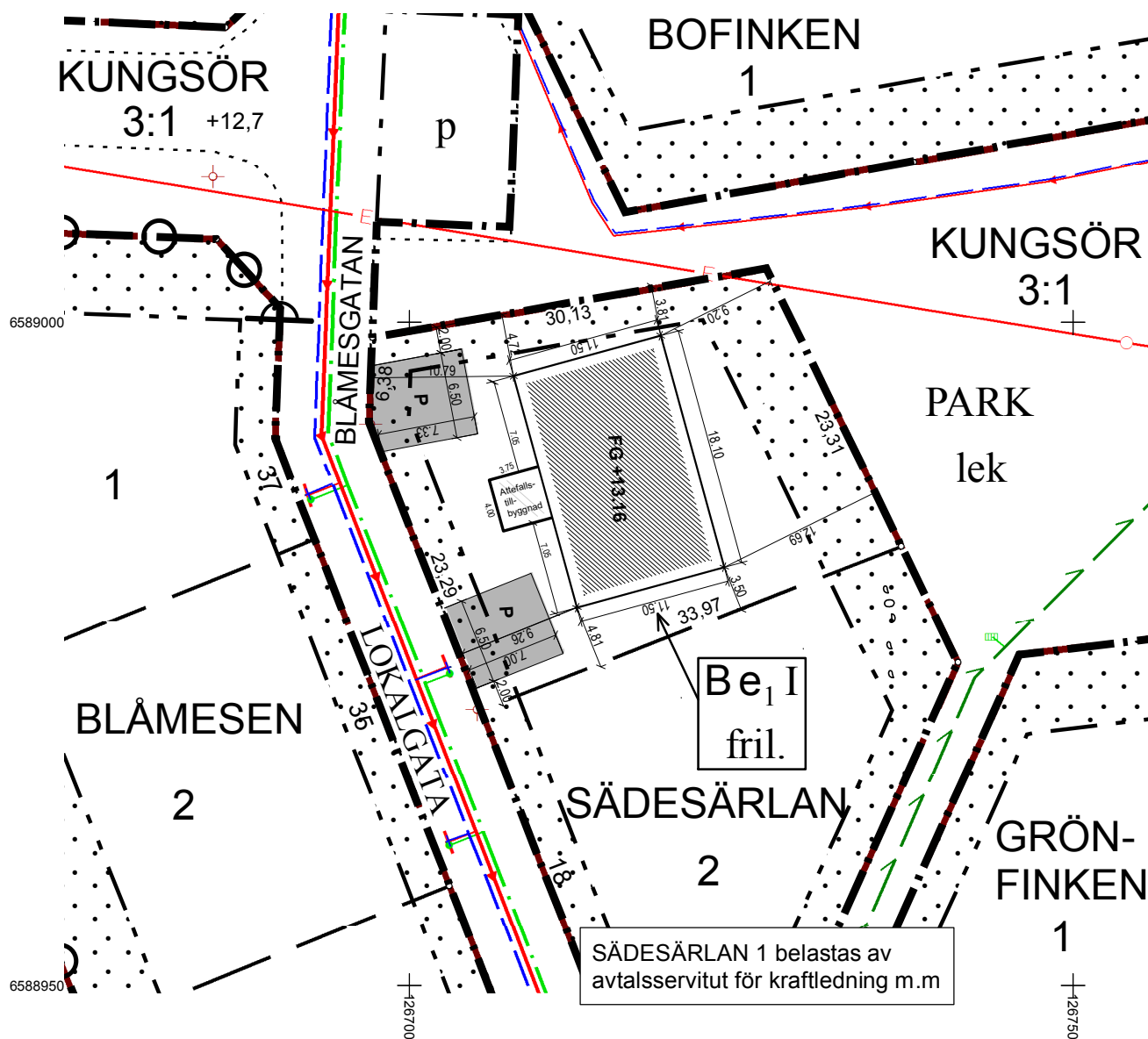

Skala: 1:500
Areal: 862 m²
Mätclass: II
Koordinatsystem: SWEREF99 16 30
Höjdsystem: Kungsörs lokala

Detaljplan antagen 1990-06-18, DP 139

Planbestämmelser bifogas

Servisledningarnas dimension samt höjdläge (vattengång) i förbindelsepunkt

- VØ PE 32 PN 10
- SØ TS PE 50 PN 6,4
- DØ DSB +11,15

Tekniska kontoret 2019-05-28

Christian Roos

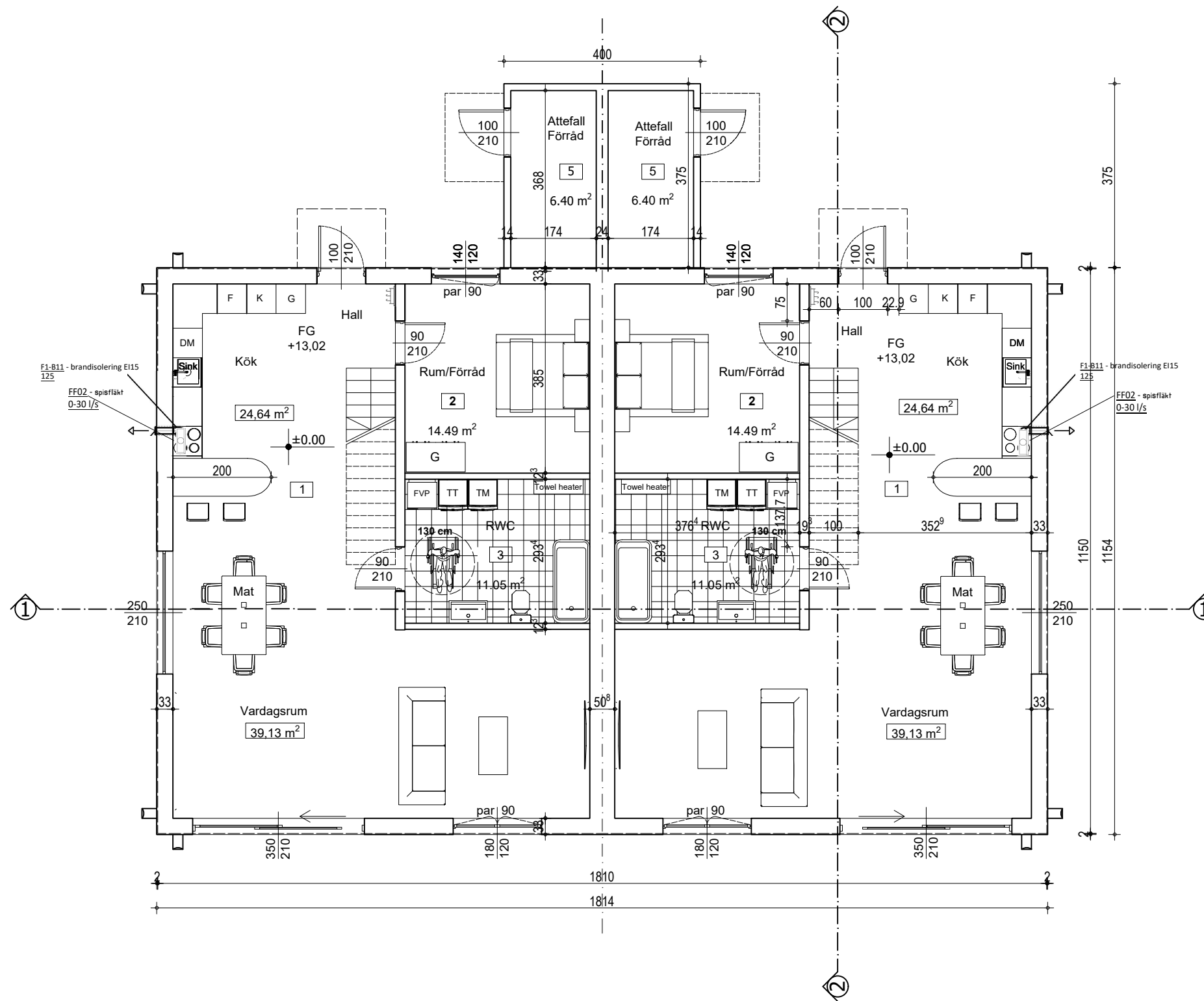

Plan
 Byggnadsarea: 208,15 m²
 Boarea: 184,66 m²



BYGGLOVSRITNING			
Arealbolaget Bygg och Förvaltning AB		Fastighetsbeteckning	
		Sädesärlan 1	
		Adress	
		Blåmesgatan 20, Kungsör	
Datum: 2025-09-07	Ritad av: Nevena Ciric	Entréplan	
		Skala: 1:100, A3	Nummer: A 2:5

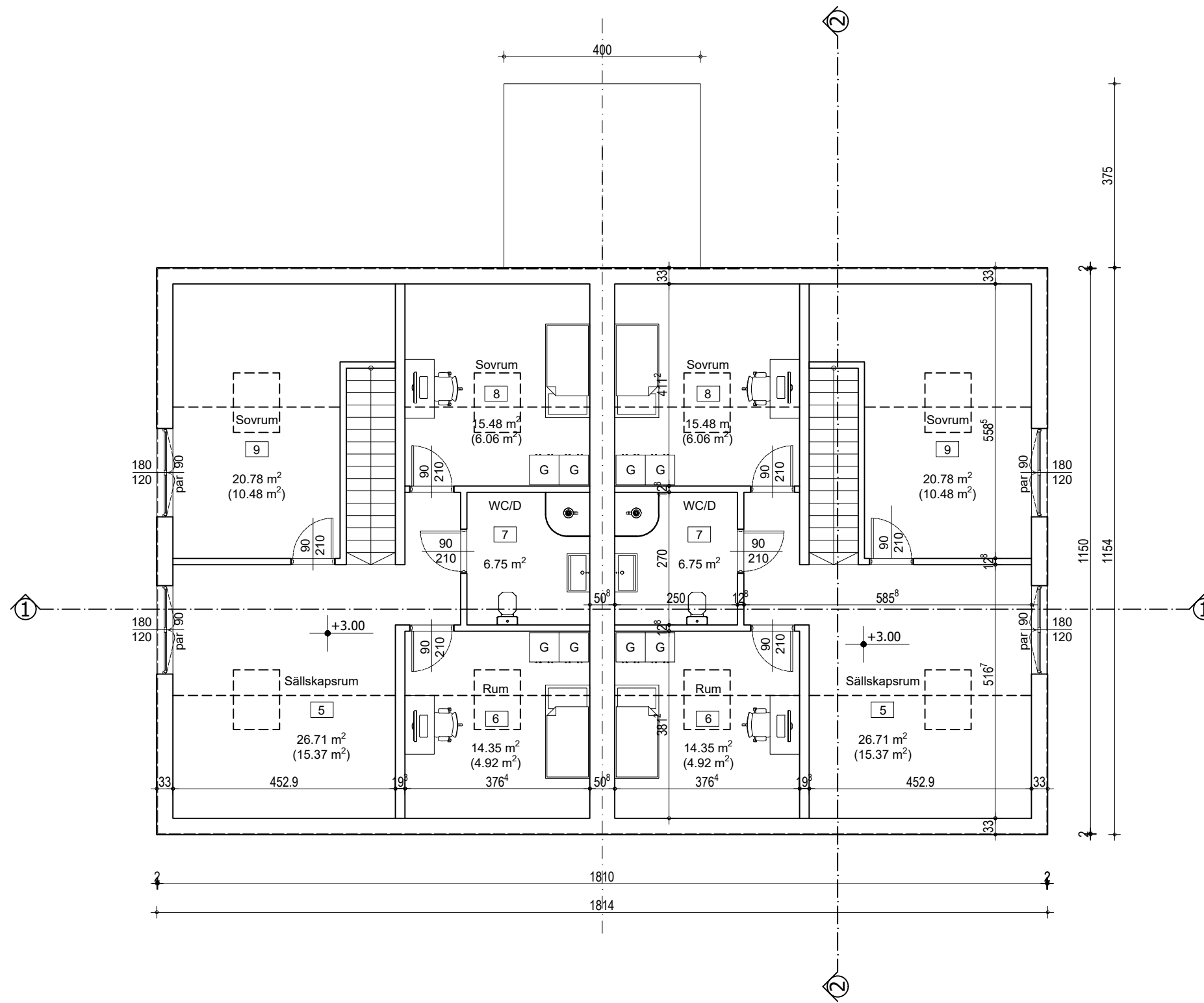

Plan
 Bruksarea: 184,66 m²
 Boarea: 119,66 m²

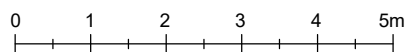

BYGGLOVSRITNING			
Arealbolaget Bygg och Förvaltning AB		Fastighetsbeteckning	
		Sädesärlan 1	
		Adress	
		Blåmesgatan 20, Kungsör	
Datum: 2025-09-07	Ritad av: Nevena Ciric	Vindsplan	
		Skala: 1:100, A3	Nummer: A 3:5

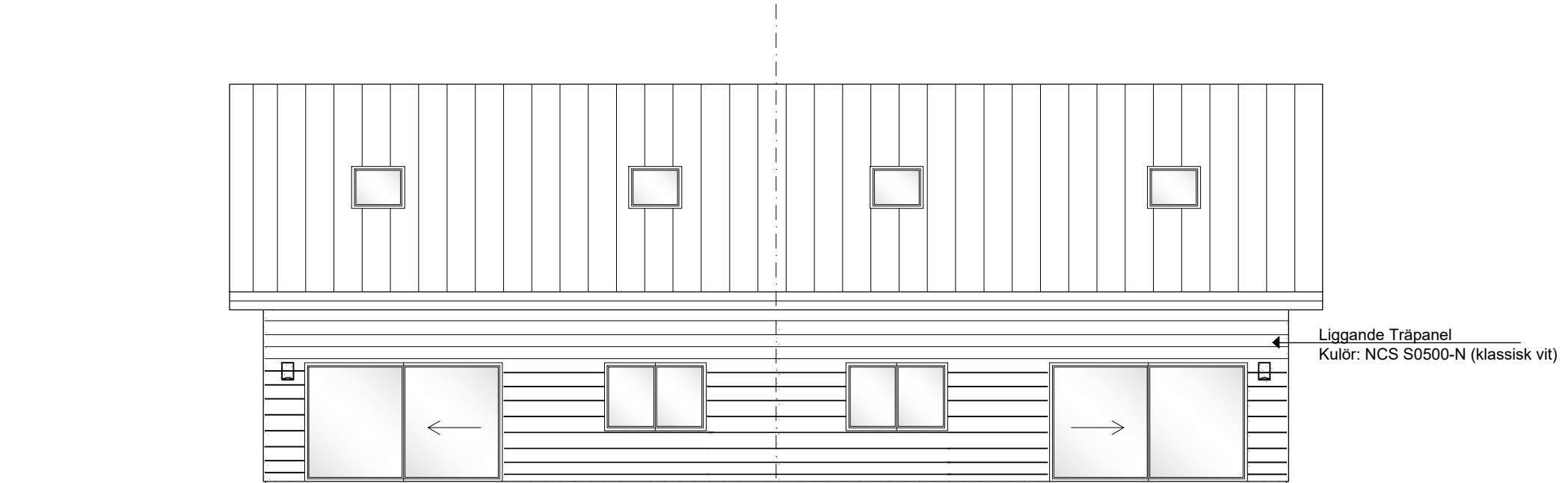

Fasad mot Öst

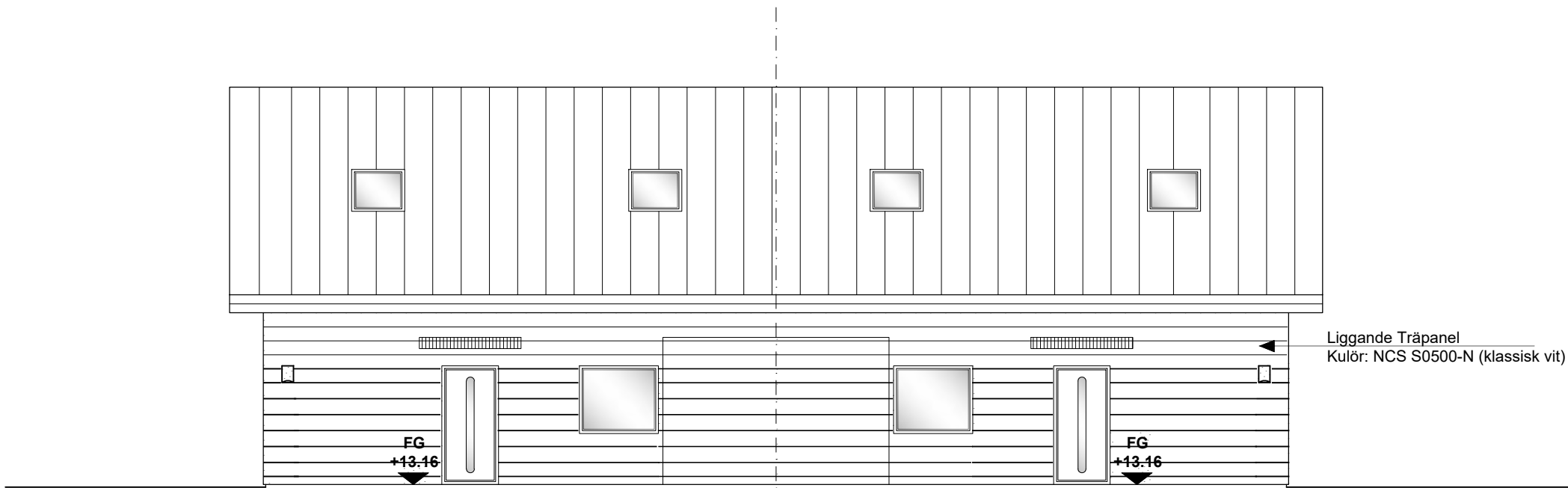

Fasad mot Väst

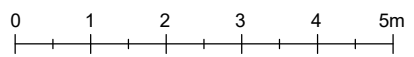

BYGGLOVSRITNING			
Arealbolaget Bygg och Förvaltning AB		Fastighetsbeteckning	
		Sädesärlan 1	
Datum: 2023-09-07		Adress	
		Blåmesgatan 20, Kungsör	
Ritad av: Nevena Ciric		Fasadritning	
		Öst och Väst	
Skala: 1:100, A3		Nummer:	
		A 4:5	

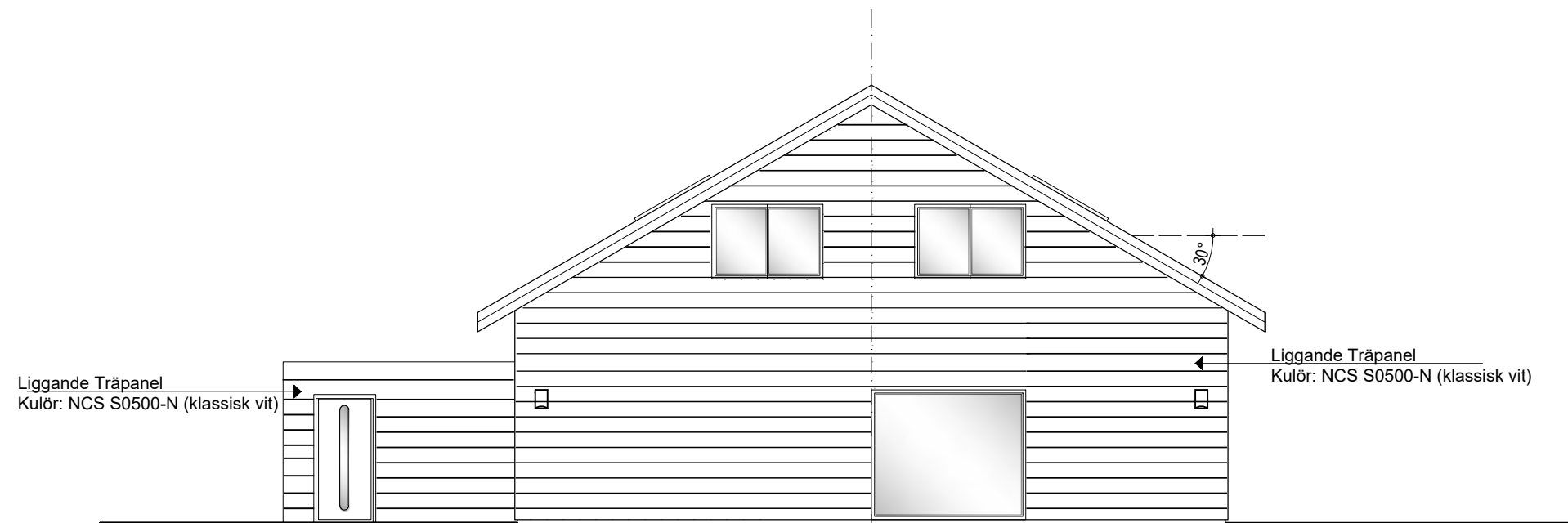

Fasad mot Söder

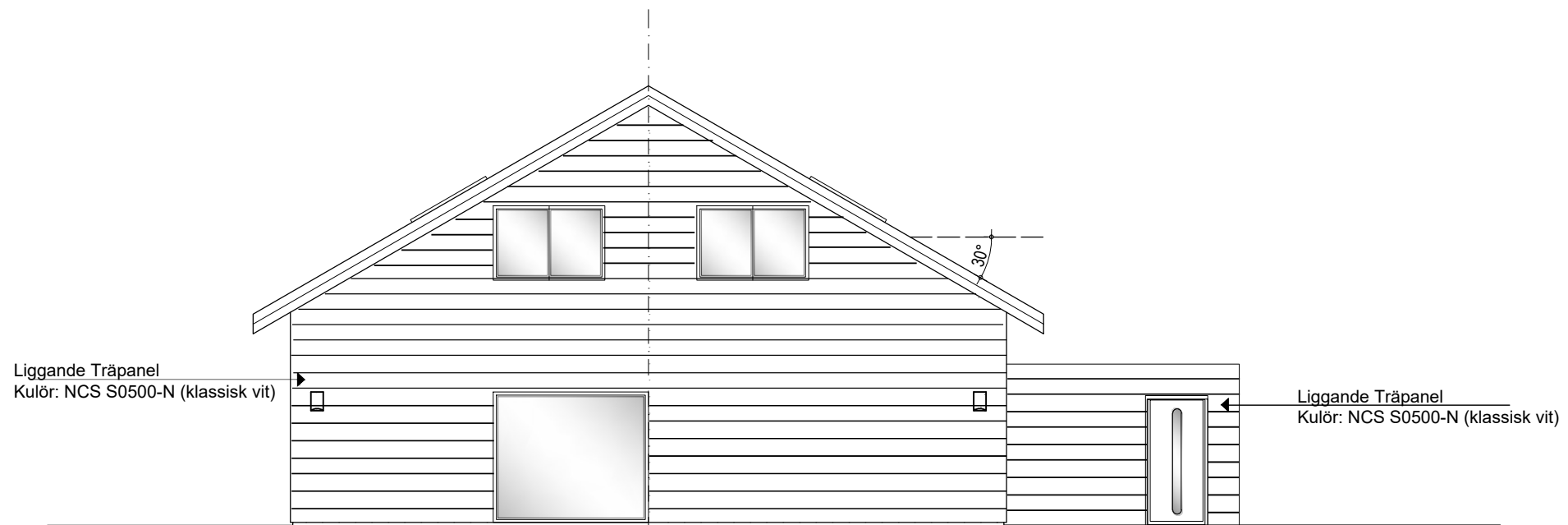

Fasad mot Norr



BYGGLOVSRITNING			
Arealbolaget Bygg och Förvaltning AB		Fastighetsbeteckning	
		Sädesärlan 1	
		Adress	
		Blåmesgatan 20, Kungsör	
		Fasadritning	
Datum: 2023-09-07		Ritad av: Nevena Ciric	
		Söder och Norr	
		Skala:	Nummer:
		1:100, A3	A 5:5