



Kungsörs
kommun

NYBYGGNADSKARTA

FASTIGHET SÄDESÄRLAN 2

Adress: Blåmesgatan 18

Upprättad: 2019-05-28

Jan Kietzmann
Mättingsingenjör

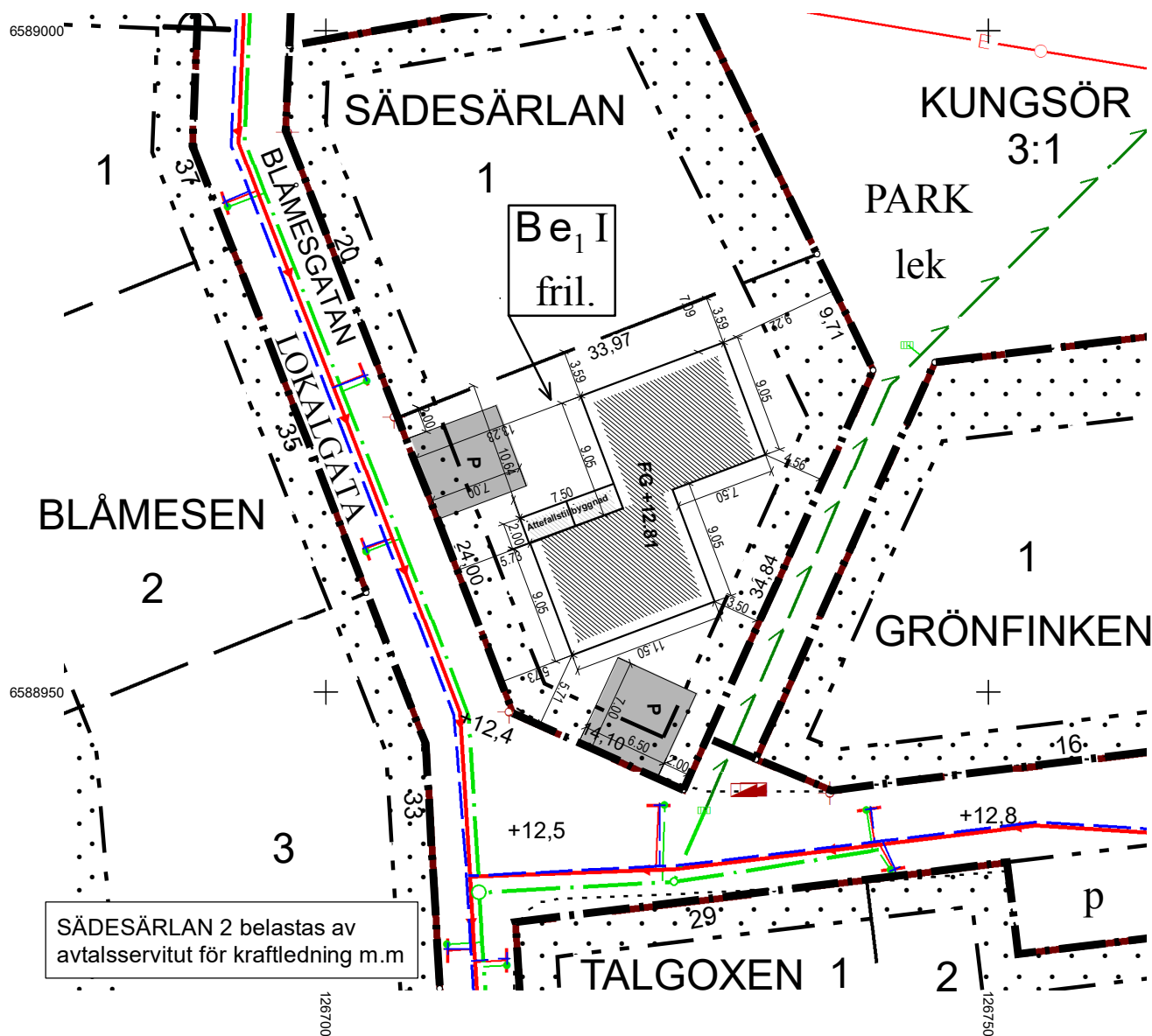

Skala: 1:500
Areal: 827 m²
Mätclass: II
Koordinatsystem: SWEREF99 16 30
Höjdsystem: Kungsörs lokala

Detaljplan antagen 1990-06-18, DP 139

Planbestämmelser bifogas

Servisledningarnas dimension samt höjdläge (vattengång) i förbindelsepunkt

- VØ PE 32 PN 10
- SØ TS PE 50 PN 6,4
- DØ DSB +10,93

Tekniska kontoret 2019-05-28

Christian Roos

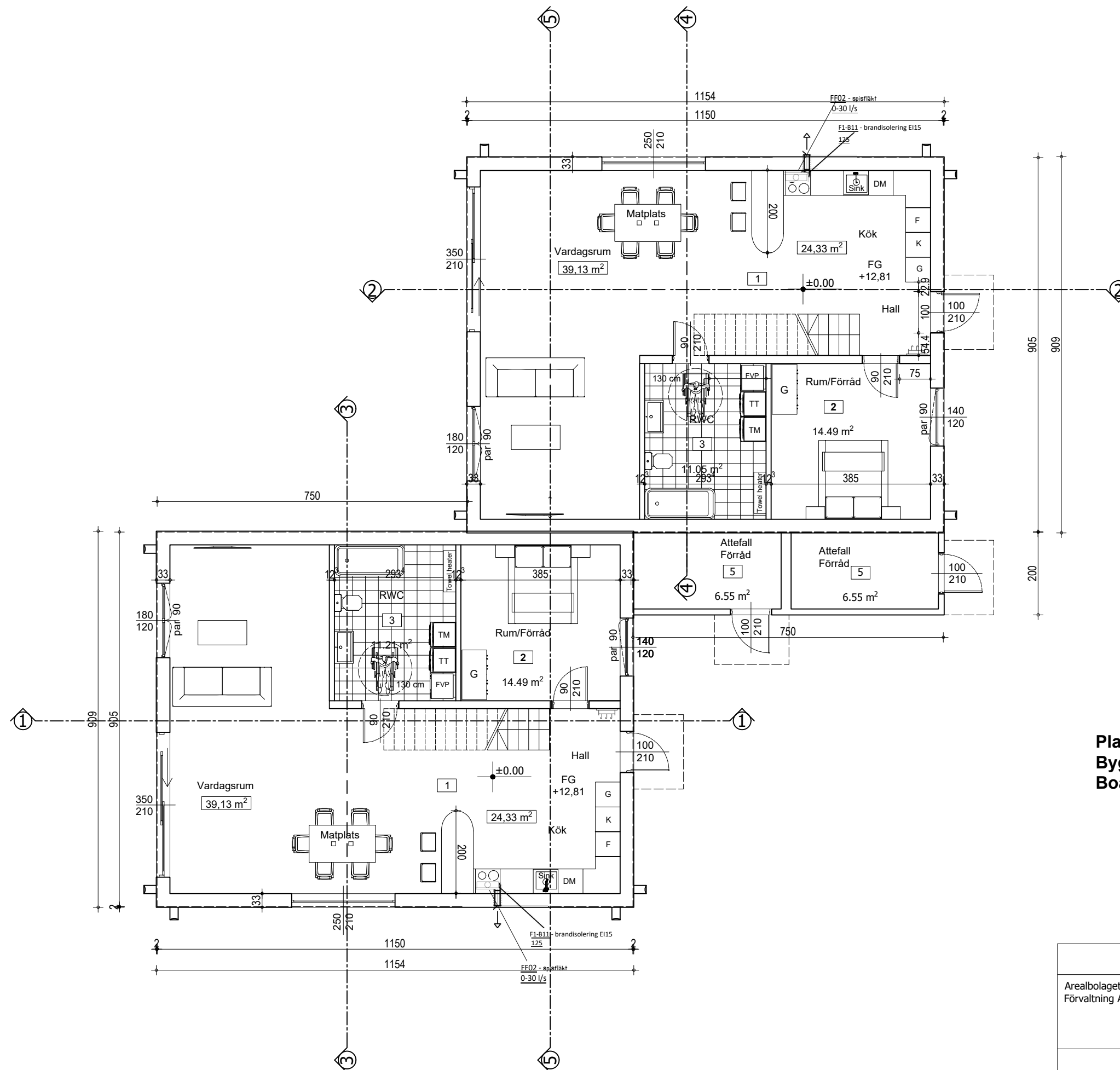

Plan
 Byggnadsarea: 208,15 m²
 Boarea: 183,44 m²

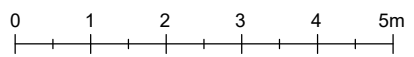

BYGGLOVSRITNING			
Arealbolaget Bygg och Förvaltning AB		Fastighetsbeteckning	
		Sädesärlan 2	
Datum: 2025-09-07		Adress	
		Blåmesgatan 18, Kungsör	
Ritad av: Nevena Ciric		Entréplan	
Skala: 1:100, A3			

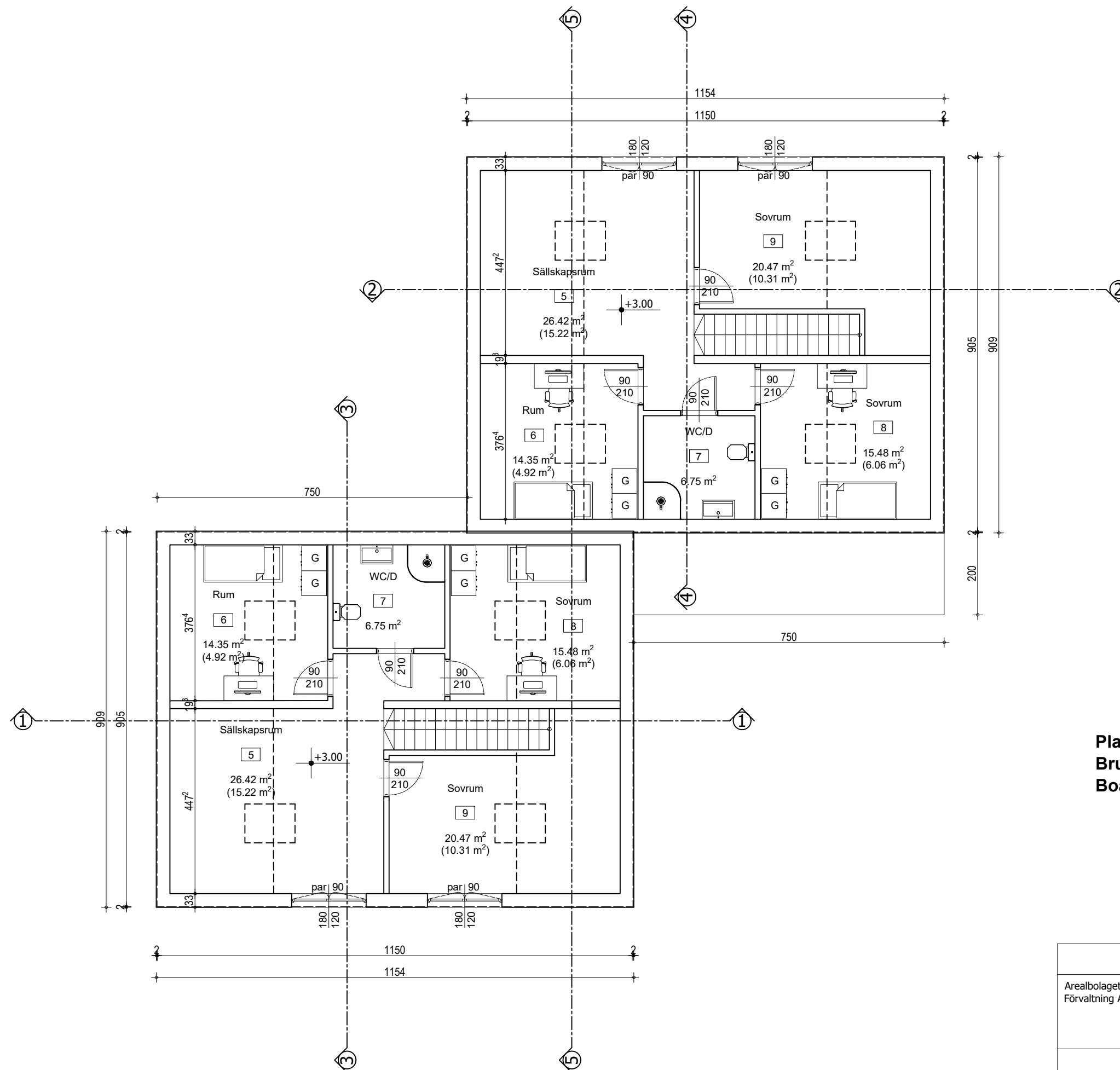

Plan
Bruksarea: 183,44 m²
Boarea: 118,46 m²

BYGGLOVSRITNING			
Arealbolaget Bygg och Förvaltning AB		Fastighetsbeteckning	
		Sädesärlan 2	
		Adress	
		Blåmesgatan 18, Kungsör	
Datum: 2025-09-07	Ritad av: Nevena Ciric	Vindsplan	
Skala: 1:100, A3	Nummer: A 3:5		

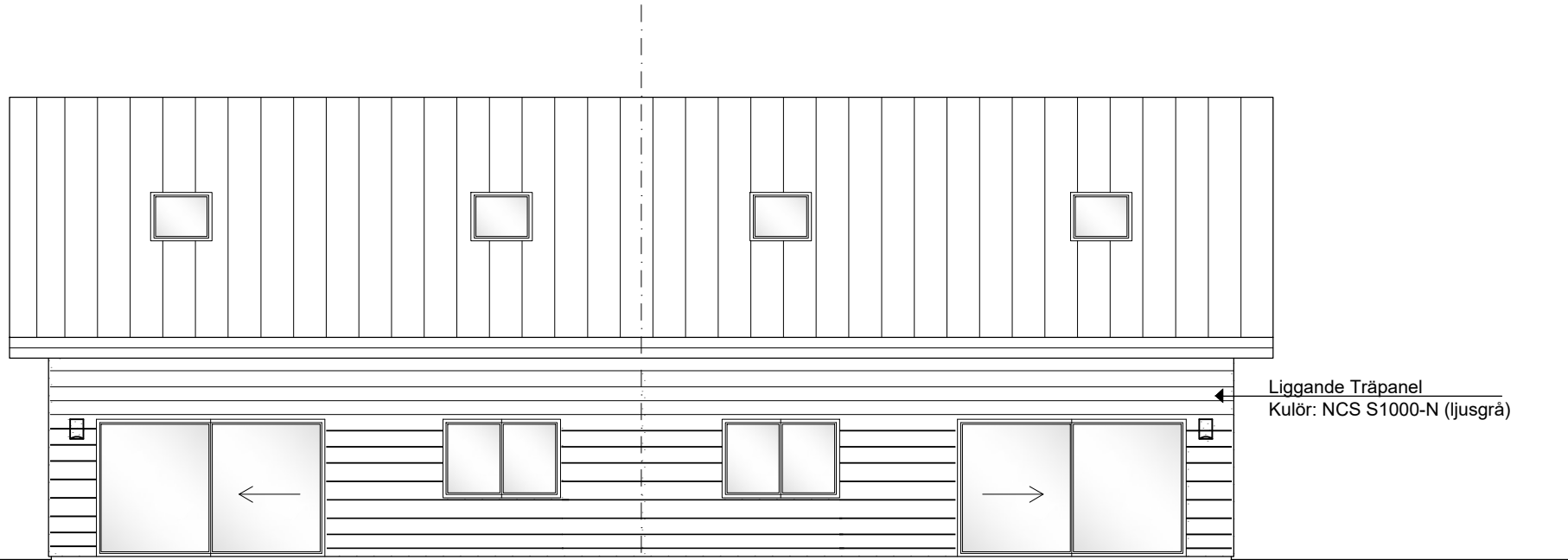

Fasad mot Öst

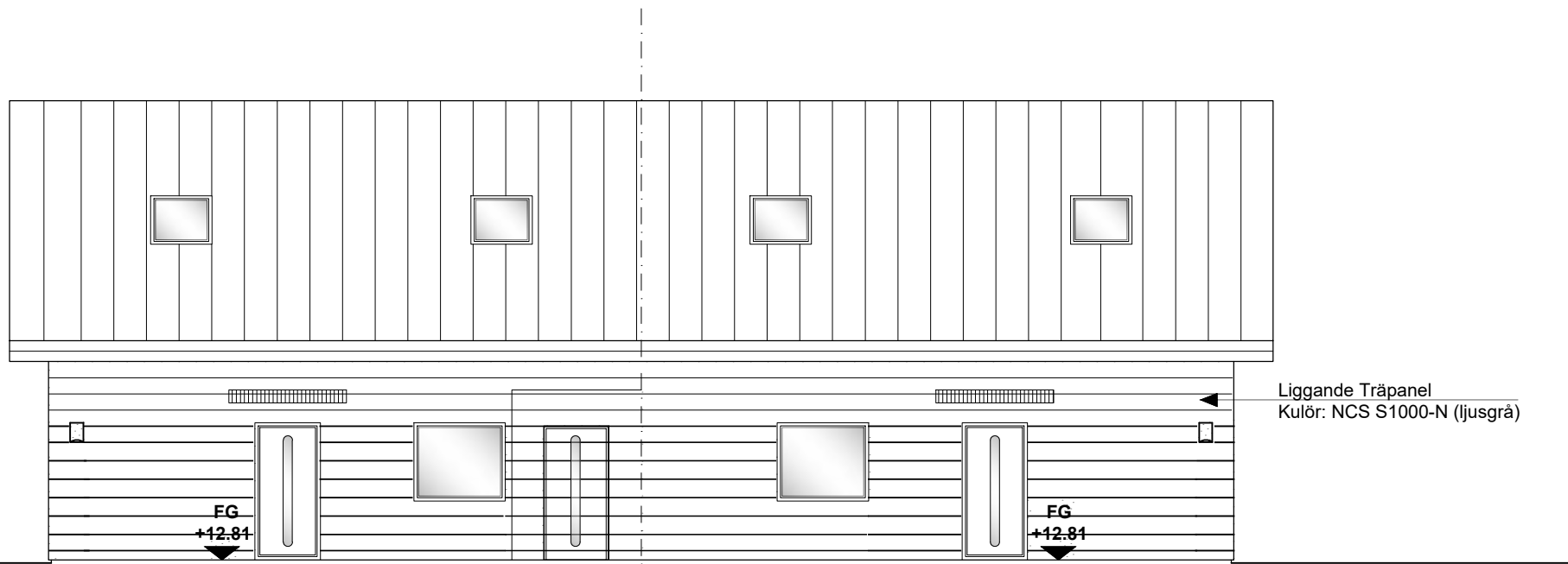

Fasad mot Väst



BYGGLOVSRITNING			
Arealbolaget Bygg och Förvaltning AB		Fastighetsbeteckning	
		Sädesärlan 2	
Datum: 2023-09-07		Adress	
		Blåmesgatan 18, Kungsör	
Ritad av: Nevena Ciric		Fasadritning	
		Öst och Väst	
Skala: 1:100, A3		Nummer:	
		A 4:5	

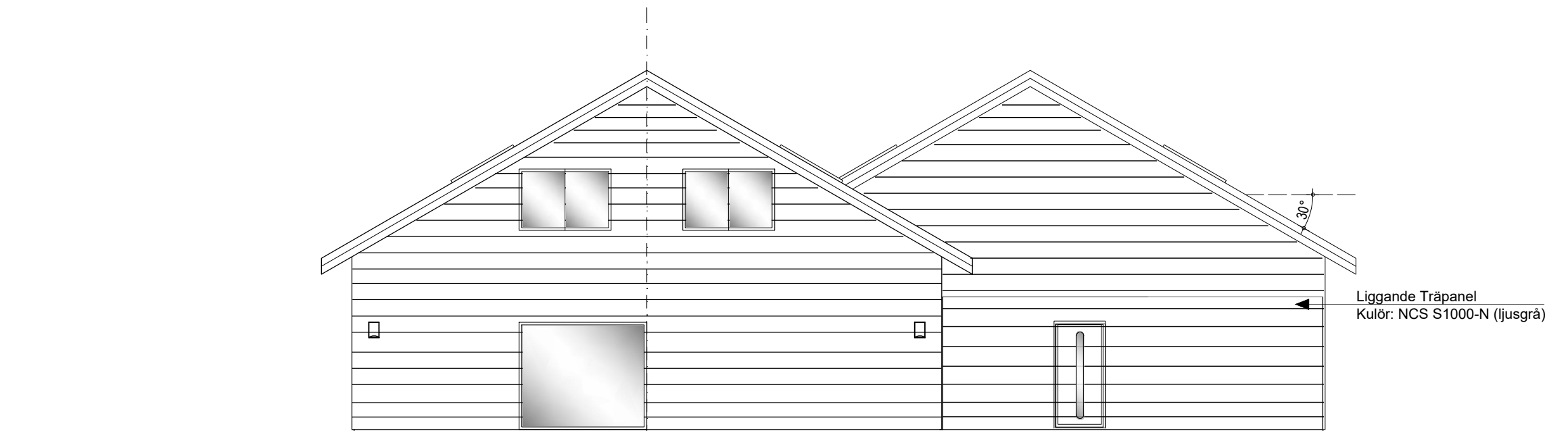

Liggande Träpanel
Kulör: NCS S1000-N (ljusgrå)

Fasad mot Norr

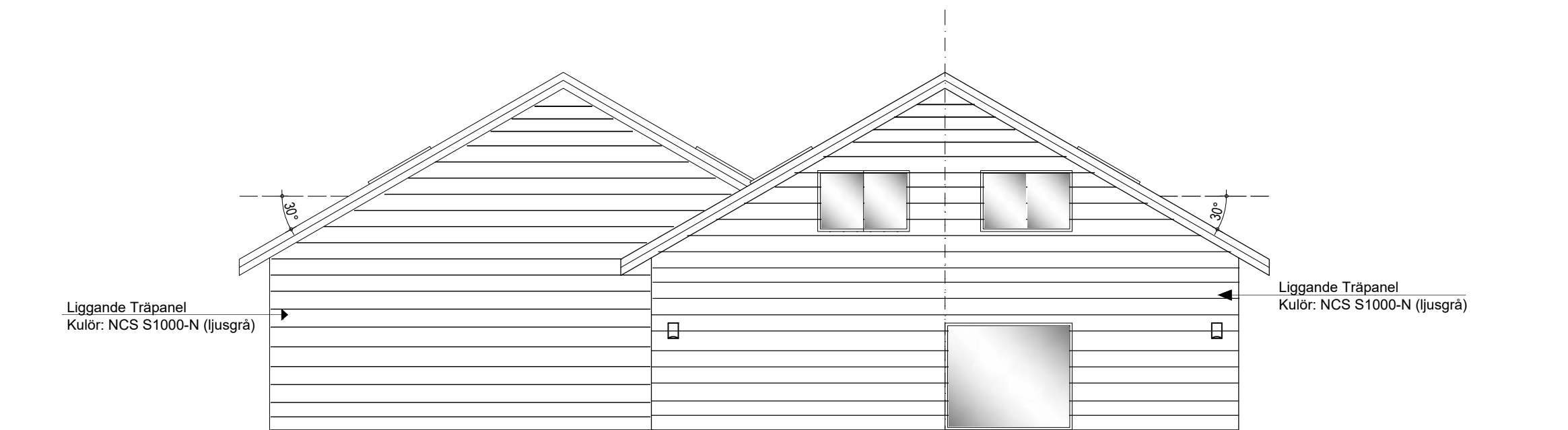

Liggande Träpanel
Kulör: NCS S1000-N (ljusgrå)

Liggande Träpanel
Kulör: NCS S1000-N (ljusgrå)

Fasad mot Söder



BYGGLOVSRITNING

Arealbolaget Bygg och Förvaltning AB		Fastighetsbeteckning	
		Sädesärlan 2	
		Adress	
		Blåmesgatan 18, Kungsör	
		Fasadritning	
Datum: 2023-09-07		Ritad av: Nevena Ciric	
		Skala: 1:100, A3	Nummer: A 5:5